

## SALUDA Escuelas Deportivas VERANO 2023



Es una alegría volver a darte la bienvenida, como alcaldesa de Castilleja de la Cuesta y en nombre de todo el equipo humano que forma parte de la Delegación de Deportes, a esta ilusionante temporada de verano y a nuestras Escuelas y Campus Municipales.

Tenemos muchas ganas de que disfrutes de la piscina y de que las instalaciones deportivas vuelvan a llenarse de alegría. Este año, te vamos a pedir que hagas un uso responsable del agua puesto que, como sabes, estamos viviendo un tiempo de sequía en el que se hace necesario la ayuda

y complicidad de todos y todas para poder cuidar un bien tan preciado como es el agua.

Desde el Ayuntamiento, también estamos realizando las labores necesarias y siguiendo todas las recomendaciones para contribuir a este buen uso.

Gracias por utilizar con responsabilidad las instalaciones municipales.  
Os deseo un feliz verano.

Carmen Herrera Coronil.  
Alcaldesa de Castilleja de la Cuesta.

## CURSOS DE VERANO

ACUÁTICAS Y DEPORTIVAS	HORARIOS			TARIFA GENERAL PRECIO ½ MES		TARIFA GENERAL PRECIO MENSUALIDAD		TARIFA ESPECIAL ½ MES		TARIFA ESPECIAL 1 MES	
	JUNIO	JULIO	AGOSTO	ABONADO	NO ABONADO	ABONADO	NO ABONADO	ABONADO	NO ABONADO	ABONADO	NO ABONADO
De martes a viernes											
INICIO MENORES (+3 a 10 años)	19:45 a 20:30	10:30 a 11:15 19:45 a 20:30	10:30 a 11:15 19:45 a 20:30	13,14 €	19,71 €	23'90 €	35'85 €	7,92 €	11,88 €	14,40 €	21,60 €
INICIO ADULTOS (+14 años)	10:30 a 11:30 19:45 a 20:45	10:30 a 11:30 19:45 a 20:45	10:30 a 11:30 19:45 a 20:45	13,14 €	19,71 €	23'90 €	35'85 €	7,92 €	11,88 €	14,40 €	21,60 €
NATACIÓN ADULTOS PERFECCIONAMIENTO (+14 años)	9:30 a 10:30 20:45 a 21:45	9:30 a 10:30 20:45 a 21:45	9:30 a 10:30 20:45 a 21:45	13,14 €	19,71 €	23'90 €	35'85 €	7,92 €	11,88 €	14,40 €	21,60 €
NATACIÓN DE MAYORES (+14 años)	10:30 a 11:30 19:45 a 20:45	10:30 a 11:30 19:45 a 20:45	10:30 a 11:30 19:45 a 20:45	18,92 €	28,54 €	34'40 €	51'90 €	7,92 €	11,88 €	14,40 €	21,60 €
NADO LIBRE (+14 años)	9:30 a 10:30 10:30 a 11:30 20:45 a 21:45	9:30 a 10:30 10:30 a 11:30 20:45 a 21:45	9:30 a 10:30 10:30 a 11:30 20:45 a 21:45	11,88 €	17,82 €	21'60 €	32'40 €	3,30 €	4,95 €	6,00 €	9,00 €
NATACIÓN MANTENIMIENTO (De 3 a 18 años)	19:45 a 20:30	19:45 a 20:30	19:45 a 20:30	18,92 €	28,54 €	34'40 €	51'90 €	7,92 €	11,88 €	14,40 €	21,60 €
ESCUELA/EQUIPO DE NATACIÓN (de 6 a 17 años)	19:45 a 20:45 20:45 a 21:45	10:30 a 11:30 19:45 a 20:45 20:45 a 21:45	10:30 a 11:30 19:45 a 20:45	13,14 €	19,71 €	23'90 €	35'85 €	7,92 €	11,88 €	14,40 €	21,60 €

AQUAGYM (+14 años)	10:30 a 11:30	10:30 a 11:30	10:30 a 11:30	13,14 €	19,71 €	23'90 €	35'85 €	7,92 €	11,88 €	14,40 €	21,60 €
	19:45 a 20:45	19:45 a 20:45	19:45 a 20:45								
GIMNASIA DE MANTENIMIENTO (CÉSPED)	9:30 a 10:30	9:30 a 10:30	9:30 a 10:30	8,00 €	12,00 €	16,00 €	24,00 €	ÚNICO PAGO 8,00 €	ÚNICO PAGO 12,00 €	ÚNICO PAGO 16,00 €	ÚNICO PAGO 24,00 €
CUOTA DE INSCRIPCIÓN				ABONADO				NO ABONADO			
				8,40 €				12,60 €			

\***TARIFA ESPECIAL:** (para el titular y sus hijos menores de edad) fotocopia justificativa del importe de la pensión (Importe Máximo bonificado 2 SMI) y del libro de familia para los beneficiarios. PENSIONISTAS, MAYORES DE 65 AÑOS Y DISCAPACITADOS

### DESCUENTOS SOBRE LA TARIFA GENERAL:

- **Descuentos de familia numerosa:** (15% para las F.N. ESPECIAL y 10% F.N. GENERAL): fotocopia del libro de familia, del Título de Familia Numerosa o de la tarjeta acreditativa en vigor.
- **Descuento de Carnet joven:** (5% de descuento): fotocopia actualizada del carnet joven en vigor.
- **Descuento de Desempleo:** (15% de descuento para el titular): fotocopia actualizada de la tarjeta de demanda de empleo en vigor.

### FORMA DE PAGO:

- **Domiciliación bancaria** para las cuotas correspondientes a cursos de natación y campus deportivos.
  - **Tarjeta o ingreso bancario** para los abonos de temporada.
  - **Tarjeta o efectivo** para las entradas de día de baño recreativo.
- La domiciliación bancaria de las tasas municipales por Escuelas Deportivas, supone el cargo en la cuenta indicada por el/la contribuyente del importe de la cuota mensual de la citada Escuela Municipal.

### A TENER EN CUENTA:

#### Solicitud de alta:

- Para matricularse en cualquier actividad será necesario no mantener tasas pendientes de pagos de temporadas anteriores, debiendo, en cualquier caso, ingresar las cantidades que se adeuden antes de efectuar la inscripción. Dicho incumplimiento supondrá la pérdida automática de la plaza.
- La Delegación de Deportes se reserva el derecho de modificar los horarios y días de las actividades programadas, y de anular cualquier actividad ofertada si no es cubierta por la demanda.
- Los niveles de los cursos y las escuelas deportivas son orientativos, siendo los propios monitores los que marquen el horario definitivo en función del nivel de los alumnos/as.

#### Solicitud de baja:

Los usuarios que no deseen renovar el curso para el mes siguiente, deben cumplimentar el modelo de solicitud de baja y entregarlo en la Delegación de Deportes antes del día 01 del mes para el que desean que surta efecto.

## ABONO DE TEMPORADA VERANO

\* La Piscina Municipal de Verano tendrá su apertura el 20 de Junio y finalizará el 10 de Septiembre. El horario del baño recreativo será: de martes a viernes de 12h a 19:30h.- sábados, domingos y festivos de 12h a 20h.

ABONOS PISCINA DE USO RECREATIVO	ABONADOS		NO ABONADOS	
	ABONO MENSUAL	ABONO TEMPORADA	ABONO MENSUAL	ABONO TEMPORADA
GRATUITA (DE 0-3 AÑOS)	-	-	-	-
GENERAL MENORES (DE 4-14 AÑOS)	20,55 €	41,10 €	41,10 €	82,20 €
GENERAL MAYORES (A PARTIR DE 15)	26,42 €	52,85 €	52,55 €	105,70 €
* ESPECIAL (PENSIONISTAS)	10,90 €	21,80 €	16,27 €	32,71 €

• No existen los abonos quincenales, ni se puede fraccionar el abono mensual, teniendo éste vigencia desde el momento del pago con una duración de treinta días consecutivos.

### LA APLICACIÓN DE UNA TARIFA CONCRETA DEBERÁ SER ACREDITADA DEL SIGUIENTE MODO:

- **Gratuita:** DNI, pasaporte o copia del libro de familia.
- **General Menores:** DNI, pasaporte o copia del libro de familia.
- **Descuentos de familia numerosa:** (15% para las F.N.ESPECIAL y 10% F.N. GENERAL): fotocopia del libro de familia, del Título de Familia Numerosa o de la tarjeta acreditativa.
- **Descuento de Carnet joven:** (5% de descuento): fotocopia actualizada del carné joven en vigor.
- **Descuento de Desempleo:** (15% de descuento para el titular de la demanda de empleo): fotocopia actualizada de la tarjeta de demanda de empleo en vigor.

## ENTRADAS PISCINA MUNICIPAL

ENTRADAS DE DÍA /ABONOS PISCINA DE USO RECREATIVO	ABONADOS		NO ABONADOS	
	LABORABLES	S-D y FEST.	LABORABLES	S-D y FEST.
GRATUITA*( DE 0-3 AÑOS)	-	-	-	-
GENERAL MENORES * (DE 4-14 AÑOS)	1,80 €	3,60 €	3,60 €	7,20 € / DÍA
GENERAL MAYORES (A PARTIR DE 15)	3,00 €	5,40 €	6,00 €	10,80 € / DÍA
* ESPECIAL (PENSIONISTAS, MAYORES 65 Y DISCAPACITADOS)	0,90 €	1,75 €	1,30 € / DÍA	2,60 € / DÍA

\*Para aplicar la tarifa gratuita o general de menores es obligatorio acreditar la edad, mediante DNI o libro de familia.

LAS ENTRADAS DE DÍA NO TIENEN NINGÚN TIPO DE DESCUENTO.

## CAMPUS DEPORTIVO DE VERANO

### REQUISITOS:

- Niños/as nacidos entre el 1 de enero de 2011 y 31 de diciembre de 2018.
- Comienzo: lunes 26 de junio. Finalización: viernes 8 de septiembre.
- Lugar de realización: Piscina de Verano, Polideportivo del Casco Antiguo.
- Horario: de 7:30 a 15:30 h.

## CAMPUS INFANTIL DE VERANO

### REQUISITOS:

- Niños/as nacidos entre el 1 de enero de 2019 y 31 de diciembre de 2020.
- Comienzo: lunes 26 de junio. Finalización: viernes 8 de septiembre.
- Lugar de realización: Salón de Judo, Polideportivo de Nueva Sevilla.
- Horario: de 7:30 a 15:30 h.

CAMPUS VERANO 2023	ABONADOS	NO ABONADOS
CUOTA DE INSCRIPCIÓN	25,00 €	
TARIFA / SEMANA	25,00 €	40,00 €
TARIFA / QUINCENA	40,00 €	60,00 €
TARIFA / MES	60,00 €	90,00 €
TARIFA / COMPLETO (los 2 meses y medio). Incluida en el precio una reducción del 20% del total, matrícula aparte.	128,00 €	192,00 €

### DESCUENTOS SOBRE TARIFA:

- **Descuento de pensionista:** (20% para el titular o sus hijos menores de edad): Fotocopia de la pensión y del libro de familia para acreditar el parentesco.
- **Descuentos de familia numerosa:** (15% para las F.N.ESPECIAL y 10% F.N. GENERAL): fotocopia del libro de familia de todos sus miembros o del título de familia numerosa o fotocopia del carnet acreditativo en vigor.

La documentación se entregará del 15 de mayo al 21 de junio (ambos inclusive), y a partir del 22 de junio saldrán las listas definitivas, que estarán disponibles en la Piscina Municipal. Será responsabilidad del usuario conocer el estado de su solicitud.

**TENDRÁN PREFERENCIA, EN CASO DE SUPERAR LAS 300 PLAZAS PREVISTAS, LOS EMPADRONADOS EN EL MUNICIPIO.**

### IMPORTANTE:

- No supondrá preferencia alguna solicitar la reserva de los dos meses. Los meses solicitados deberán ser abonados aun cuando no se disfruten, salvo causas de fuerza mayor debidamente justificadas.

## 20 DE JUNIO, COMIENZA EL VERANO



tu ayuntamiento a tu servicio



# 2023

### PLAZOS DE INSCRIPCIÓN:

#### ABONOS DE VERANO

Del 15 de mayo en adelante: sólo empadronados.  
Del 12 de junio en adelante: empadronados y no empadronados.



### CURSOS DE NATACIÓN DE VERANO

Del 15 de mayo al 14 de junio.  
En el caso de que, el número de solicitudes para los cursos de natación en alguna de sus franjas horarias, sea superior al de los ofertados, la asignación de las plazas se realizará mediante sorteo público el día 16 de junio a las 12:00 h. en la piscina municipal. Los empadronados en la localidad tendrán prioridad para acceder a las escuelas deportivas.

### CAMPUS DEPORTIVO Y CAMPUS INFANTIL

Del 15 de mayo al 21 de junio.  
En el caso de que, el número de solicitudes, sea superior al de las plazas ofertadas, la asignación de las mismas se realizará mediante sorteo público el día 22 de junio a las 12:00 h. en la piscina municipal. Los empadronados en la localidad tendrán prioridad para acceder al servicio de campus.

### LUGAR DE INSCRIPCIÓN:

#### DE FORMA ONLINE

Rellenar el formulario de inscripción, que estará disponible en la página web [www.castillejadelacuesta.es](http://www.castillejadelacuesta.es). A TRAVÉS DEL CÓDIGO QR PARA DUDAS, CONSULTAS Y AYUDA EN EL PROCESO DE INSCRIPCIÓN.

#### PRESENCIALMENTE

- Piscina Cubierta Municipal y Pabellón Cubierto Municipal: de lunes a viernes, desde el 15 de mayo al 2 de junio, de 9:00 a 14:00 h. y de 16:00 a 22:00 h.
- Piscina de Verano Municipal: de lunes a viernes, a partir del lunes 5 de junio, de 9:00 a 21:00 h.

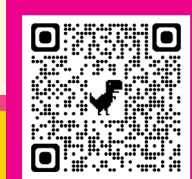

WWW.CASTILLEJADELACUESTA.ES